

# Timoné U-501

**\$324,757 USD / \$6,008,007 MXN**

Departamento en venta en Puerto Vallarta, Versalles

235 Havre 501, Timoné U-501, Puerto Vallarta, Ja.

MLS: 34180    2 Cuartos    2 Baños    91.74 m<sup>2</sup> / 987.44 sqft

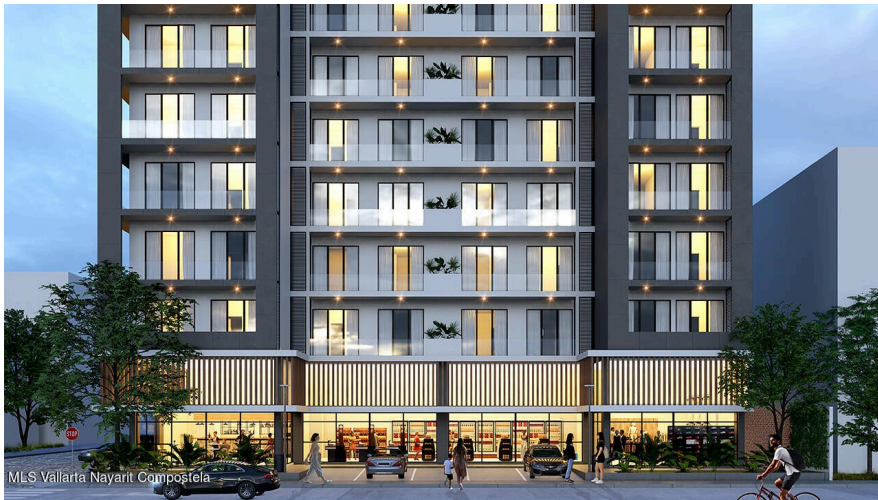

## Ubicación de la Propiedad



## Resumen de la Propiedad

Es para quienes desean vivir en un entorno rodeado de montañas y mar, con todos los servicios que ofrece una ciudad como Puerto Vallarta, Jalisco. Cuenta con una gran ubicación, con 34 departamentos. 7 niveles con elevador, estacionamiento, bodegas, 4 locales comerciales, seguridad las 24 horas del...

## General

Precio de Lista	M2 de	
MXN\$: <b>6,008,007.00</b>	Departamento: <b>79.27</b>	
M2 de	Total M2 de Const.:	Total SqFt const.:
Estacionamiento	<b>91.77</b>	<b>987.44</b>
Escriturado: <b>12.50</b>		
Vista Primaria: <b>Calle</b>	Vista Secundaria: <b>Calle</b>	# Unidades en el Desarrollo: <b>34</b>
Habitaciones Totales: <b>2.00</b>	Baños Totales: <b>2.00</b>	Amueblado: <b>Sin Amueblar</b>
Mascotas: <b>Si</b>	Estilo: <b>1 Nivel</b>	Estacionamiento: <b>Estacionamiento en la Propiedad</b>
Pre-Construcción: <b>Si</b>	Fecha Estimada de Entrega: <b>2025-09-30</b>	Manifiesto de Construcción: <b>No</b>
Contrato de Venta PROFECO: <b>Si</b>	Desarrollador: <b>Timone</b>	Ciudad: <b>Si</b>

## Detalles

Balcón: **Si**                      Alberca: **Si**

## Información de Contacto

### Canoa Real Estate

+52 322 299 2934

info@canoa.com.mx

canoa.com.mx

Av Fluvial Vallarta 223-A, Díaz Ordaz,  
48310 Puerto Vallarta, Jalisco. México.



Seguridad 24 Horas: Elevador: **Si** Jardín: **Si**

**Si**

Gimnasio: **Si** Área para Niños: **Si** Alberca: **Si**

Guardia de  
Seguridad: **Si**