+52 322 299 2934
info@canoa.com.mx

Terra 244 302

$319,000 USD / $6,300,000 MXN

Departamento en venta en Puerto Vallarta, Los Mangos

895 Circunavalación Del Robalo 302, Terra 244, Puerto Vallarta, Ja.

MLS: 34167 **2** Cuartos **2** Baños 111.09 m^2 / 1,195.75 sqft

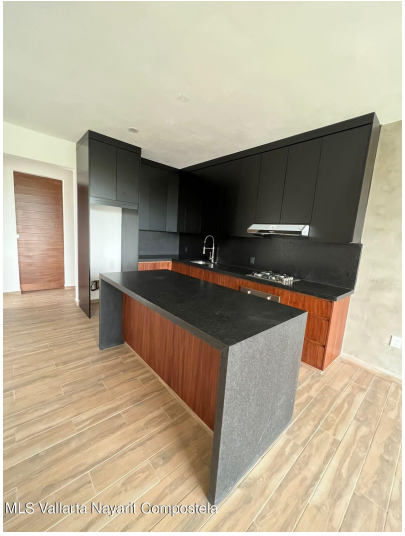

Ubicación de la Propiedad

Resumen de la Propiedad

Dentro de la tranquila Colonia Los Mangos y a una cuadra de la gastronomía de Versalles se encuentra este edificio de 6 pisos y roof con solo 18 departamento, 3 departamentos por piso. Cuenta con gimnasio, elevador, alberca y área de bbq en el roof. El departamento cuenta con 2 recámaras, cada una…

General

Precio de Lista MXN$: **6,300,000.00**	M2 de Departamento: **98.72**	
M2 de Estacionamiento Escriturado: **12.41**	Total M2 de Const.: **111.13**	Total SqFt const.: **1,195.75**
Vista Primaria: **Ciudad**	Vista Secundaria: **Montaña**	# Unidades en el Desarrollo: **18**
Habitaciones Totales: **2.00**	Baños Totales: **2.00**	Amueblado: **Sin Amueblar**
Mascotas: **Si**	Número de Piso: **3**	Estacionamiento: **Estacionamiento en la Propiedad**
Pre-Construcción: **No**	Manifesto de Construcción: **Si**	Ciudad: **Si**

Detalles

Estacionamiento en la Propiedad: **Si**	Tipo de Estacionamiento: **Asignado**

Información de Contacto

Canoa Real Estate

+52 322 299 2934
info@canoa.com.mx
canoa.com.mx
Av Fluvial Vallarta 223-A, Díaz Ordaz,
48310 Puerto Vallarta, Jalisco. México.

+52 322 299 2934
info@canoa.com.mx

Elevador: **Si**

Sistema de Puerta de Entrada: **Si**

Gimnasio: **Si**

Alberca: **Si**