+52 322 299 2934
info@canoa.com.mx

Casa Flamingos 128

$650,000 USD / $12,500,000 MXN

Casa en venta en Riviera Nayarit, Residential Flamingos

144 Carretera Tepic-Nuevo Vallarta St. 128, Casa Flamingos, Riviera Nayarit, Na.

MLS: 34072 **4** Cuartos **4** Baños 249.91 m^2 / 2,690.00 sqft

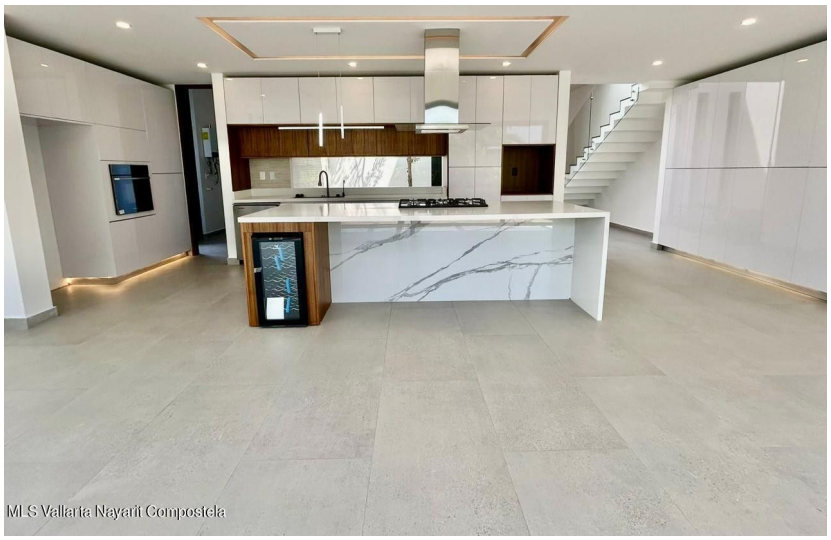

Ubicación de la Propiedad

Resumen de la Propiedad

Bienvenido a esta hermosa casa inteligente y nueva! en coto privado y excelente ubicación cerca del mar de Nuevo Vallarta, de Bucerías y centros comerciales. Esta elegante casa es vanguardista, con amplios e iluminados espacios y jardín dentro de la casa, tiene acabados de primera calidad en parota,…

General

Precio de Lista MXN$: **12,500,000.00**	M2 Terreno: **314.92**	
SqFt Terreno: **3,389.00**	Total M2 de Const.: **250.00**	Total SqFt const.: **2,690.00**
SqFt Terreno: **3,388.53**	Vista Primaria: **Calle**	Vista Secundaria: **Patio**
Plan Maestro Comunidad: **Si**	Habitaciones Totales: **4.00**	Baños Totales: **4.00**
Muebles: **Sin Amueblar**	Mascotas: **Si**	Estilo: **2 Pisos**
Estacionamiento: **Cochera**	Pre-Construcción: **No**	Manifesto de Construcción: **Si**
Comunidad Cerrada: **Si**		

Detalles

Gimnasio: **Si**	Área para Niños: **Si**

Información de Contacto

Canoa Real Estate

+52 322 299 2934
info@canoa.com.mx
canoa.com.mx
Av Fluvial Vallarta 223-A, Díaz Ordaz,
48310 Puerto Vallarta, Jalisco. México.

Área de Picnic: **Si**
Guardia de Seguridad: **Si**
Cancha Tenis/Basketbol: **Si**
Cerrada: **Si**
Alberca: **Si**
Spa: **Si**

Conectividad

Alarma: **Atendido**
Sistema de Seguridad: **Si**

Amenidades

Área BBQ: **Si**
Cubierta: **Si**
Cerca / Muro: **Si**
Fuente: **Si**
Jardín: **Si**
Desayunador: **Si**
Patio: **Si**
Pérgola: **Si**
Alberca: **Si**
Alberca con Caldera: **Si**
Terraza: **Si**
Seguridad 24 Horas: **Si**