+52 322 299 2934
info@canoa.com.mx

Lucerna Versalles

$1,099,890 USD / $22,000,000 MXN

Terreno en venta en Puerto Vallarta, Versalles

133 Lucerna, Lucerna Versalles, Puerto Vallarta, Ja.

MLS: 33942 — Cuartos — Baños 486.51 m^2 / 5,236.79 sqft

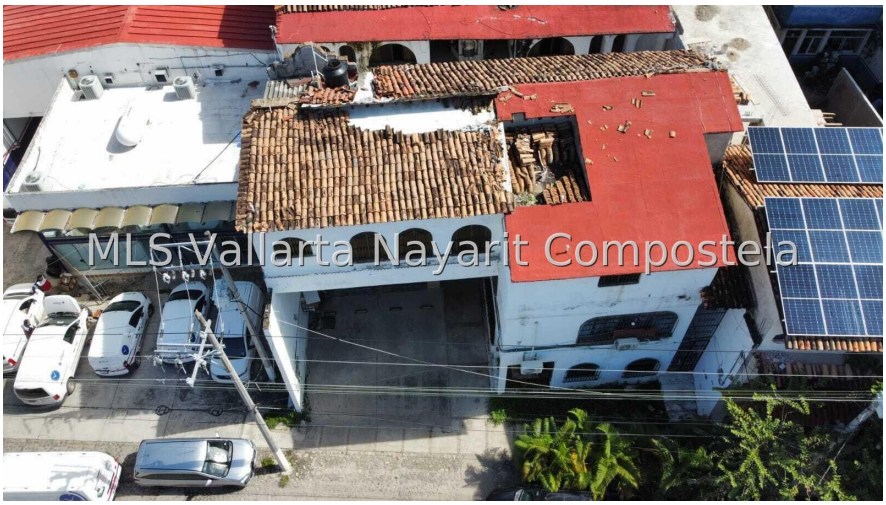

Resumen de la Propiedad

Gran oportunidad para desarrolladores en una de las zonas de mayor crecimiento de Puerto Vallarta: Versalles. Esta propiedad, ubicada en la calle Lucerna #133, cuenta con un terreno de 486.51 m² y una construcción existente de 1,257 m², con un valioso uso de suelo H3, 2.4 CUS, 1.6 ICUS ideal para…

General

Precio de Lista MXN$: **22,000,000.00**

M2 Terreno: **486.51**

SqFt Terreno: **5,235.00**

SqFt Terreno: **5,234.84**

Vista Primaria: **Calle**

Vista Secundaria: **Montaña**

Ubicación de la Propiedad

Información de Contacto

Canoa Real Estate

+52 322 299 2934
info@canoa.com.mx
canoa.com.mx
Av Fluvial Vallarta 223-A, Díaz Ordaz, 48310 Puerto Vallarta, Jalisco. México.